住　民　説　明　会

乙訓あゆみの郷（仮称）のあらまし

令和3（2021）年7月25日

社 会 福 祉 法 人

京 都 杉 の 木 会

法人の成り立ち

　自閉症の子をもつ京都の親たちが集まり，当時，知的障がい児・者福祉の谷間に取り残されていた自閉症児・者のために，よりよい療育と生活の場を求め，昭和58（1983）年10月から施設つくり運動をはじめました.

　現在の施設位置（京都市右京区京北大野町）で土地の寄贈を受け，昭和63（1988）年10月，京都府により社会福祉法人「京都杉の木会」の設立が認められました.

　施設である「京北やまぐにの郷」は，平成元（1989）年6月に竣工し，　ただちに開所し，現在に至っています．開所当初の施設の種別は，知的障がい者入所更生施設でした.

京北やまぐにの郷

京都市右京区京北大野町にあります.

基本理念

- 個人の尊厳が守られる幸福な生活の場を提供する.
- 利用者個々のニードに対応した多様な支援ができるよう創意工夫に努める.
- 利用者の個性を活かす.

「京北やまぐにの郷」のいま（1）

- 知的障がいや自閉スペクトラム症を有する人たち46名を24時間365日暮らしを支える施設です.
- 日中は通われている利用者2名を加え，48名が作業や療育活動に取り組まれています.

「京北やまぐにの郷」のいま（2）

障がい児・者福祉の新しい考え方

● 地域生活を重視

国際障害年をきっかけに，大規模な入所施設から，「地域で普通に生活することを支援する」という考えのもとに，共生型社会を目指す方向に移っています．

地域生活を支援するため，行動援護(ガイドヘルプ)，居宅介護，重度訪問介護，共同生活援助（グループホーム，GH），短期入所 など多様なサービスが考えられています．

● 親亡き後

一方では，例えば親亡き後のように親もとでの生活ができなくなった場合， あるいは親から自立しようとする場合，そのような人たちをどのように支援するかという問題があります．

グループホームはそのための方法のひとつとして想定されています．

● 緊急時の対応

親が入院した場合などの緊急時に，親と障がい者を守るため，短期入所の機能が不可欠です．

親が考える親なきあとの暮らし方

療育手帳を持つ回答数 86 名

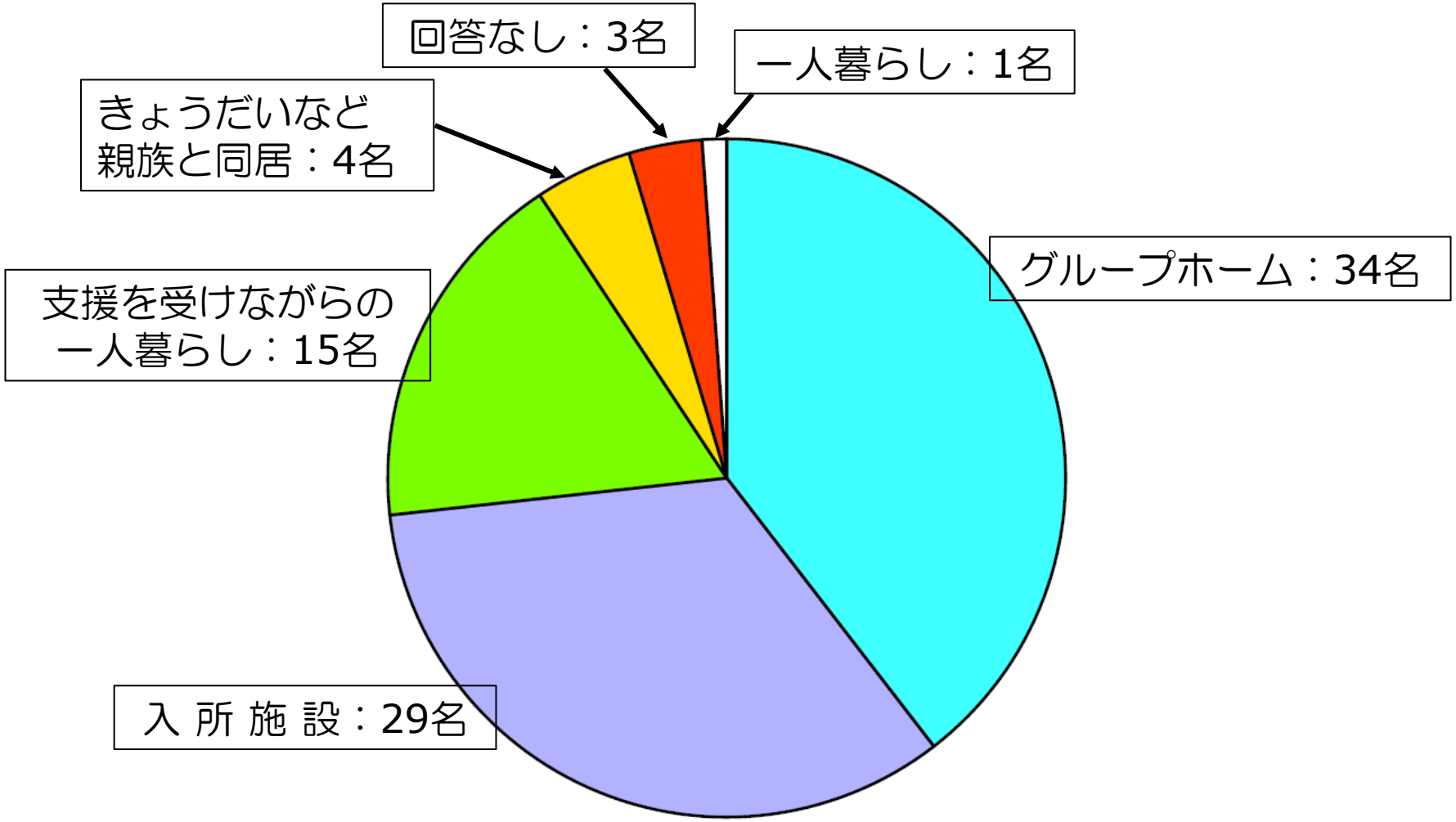

京都府自閉症協会　2016年6月

今里で私たちが目指すこと（1）

① 地域で暮らす障がい者の日中を有意義に過ごす

⇒生活介護事業

② 共生社会の実現と地域で暮らす

⇒グループホーム

③ 地域で暮らす障がい者やその家族を支える

⇒短期入所(ショートステイ)

④ 障がい者や家族が安心して暮らしや仕事について相談することができる

⇒相談支援事業

今里で私たちが目指すこと（2）

⑤ 地域の方々との交流の場

⇒社会資源としての施設開放

⑥ 災害時におけるセーフティネット機能

⇒食料備蓄や浴室開放・福祉避難所

⑦ 地域への仲間入り

⇒共生社会の実現に向け，地域への仲間入り

どのような人が利用するのか？

知的障がい，自閉スペクトラム症を有する人たちです（児童，成人），
とくに，私どものこれまでの実践に基づき，双方を併せ持つ方人たち，自閉症あるいは自閉傾向をもつ知的障がい児・者です．

知的障がい（知的な遅れ）とは？

脳の障がいにより、発達に遅れがあること。

⇒生活面や学習面で知的な成長が遅れ，生活がとてもしづらい人たちです．

自閉スペクトラム症とは？

ふつうに自閉症というと，

1．周囲との交流のむずかしさ

2．言葉の遅れ

3．興味の限定，こだわりがある

4．同じ動作の繰り返し

という特徴があり，多くの場合，知的障がいをともないます．

どんな症状があるの？　ごく一部を紹介すると・・・

- 視線が合わない（目と目を合わそうとしない）
- よそよそしい態度をとる（無視しているような）
- 耳が聞こえていないかのように振る舞う
- 痛みに鈍感（ケガをしていても何事もないようなフリをする）
- 明らかな危険に対して恐怖心がない
- 泣き叫びやかんしゃく、パニックがある
- オウム返しがある　　などなど

自閉スペクトラム症の人ってどれくらいいるの？

現在では **200～300人に 1人くらい**と考えられています

障がい児・者の統計

内閣府「障害者白書」（2020-R02-）

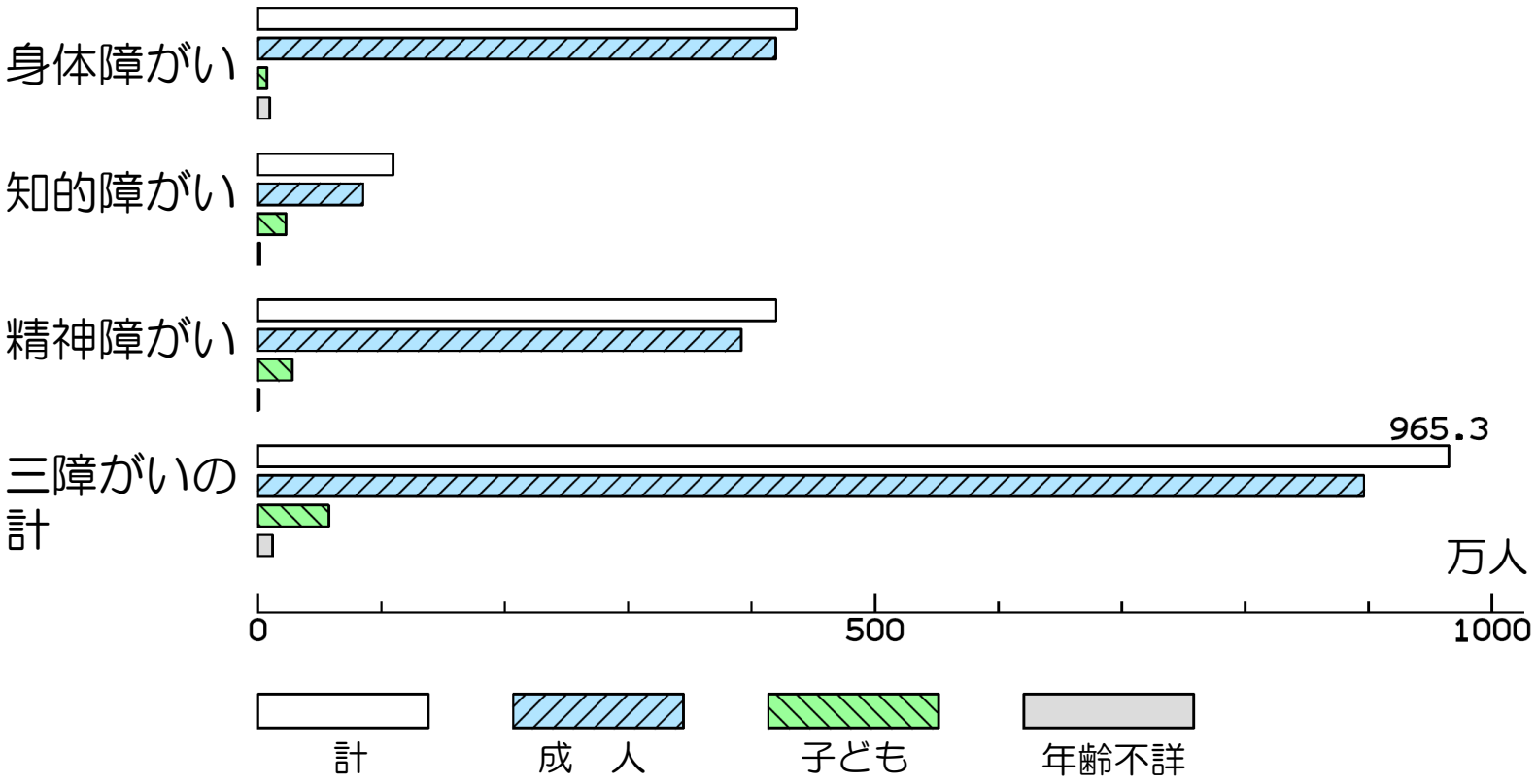

	計	成　人	子ども	年齢不詳
身体障がい	436.0	419.5	7.2	9.3
知的障がい	109.4	85.1	22.5	1.8
精神障がい	419.9	391.6	27.6	0.7
計	965.3	896.2	57.3	11.8

単位：万人

作業にも工夫が・・・

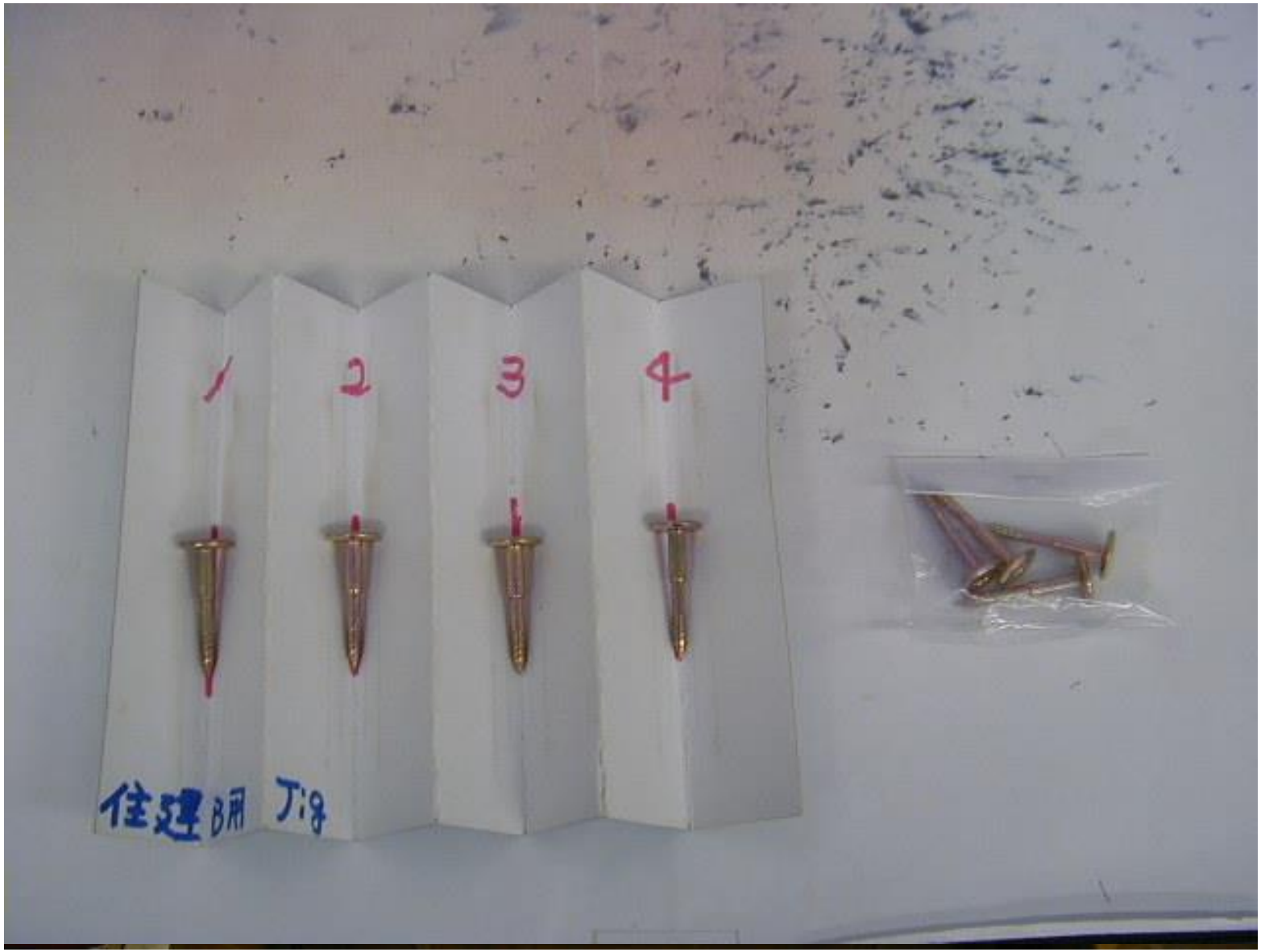

以前取り組んでいた
除草作業の風景です

今里での事業内容①

① 地域で暮らす障がい者の日中を有意義に過ごせる場
⇒生活介護事業

高齢者がデイサービスを利用されるように，地域で暮らす障がい者が日中を有意義に過ごせる場として生活介護事業を設置します（定員：20名）．
9:00から16:00の開設時間では，療育活動や創作活動，軽作業を設定します．
屋外に出る場合は支援者が付添います．
セキュリティ確保のため，玄関は原則として施錠します．
ご利用者は送迎にて対応し，通行には安全に留意します．
駐車場側に出入口（玄関）を設置します．

今 里 で の 事 業 内 容 ①

① 生活介護事業

2階建て1階部分（定員：20名）

開 所 日：平日　※年末年始･土日曜日及び祝祭日は休止

開所時間：9:00～16:00　原則，施設が送迎にて対応します.

② 共生社会の実現と地域で暮らす　⇒グループホーム

「地域で普通に生活することを支援する」という考えに加え、共生型社会に向けた考えに沿って，地域の方々と共に暮らしの場を創造します．

セキュリティ確保のため，玄関は原則として施錠します．
プライバシーに配慮し全室を個室で配置します．
安心して暮らせる空間づくりに努めます．
生活騒音に配慮した防音設計とします．
全室禁煙とします．

今里での事業内容　②，③

②共同生活援助事業(GH)：2階建て2階部分

日中サービス支援型（定員：6名×2）　※休日なし

③短期入所事業（併設型）　：　2階建て2階部分

（定員：1名,2名）※休日なし

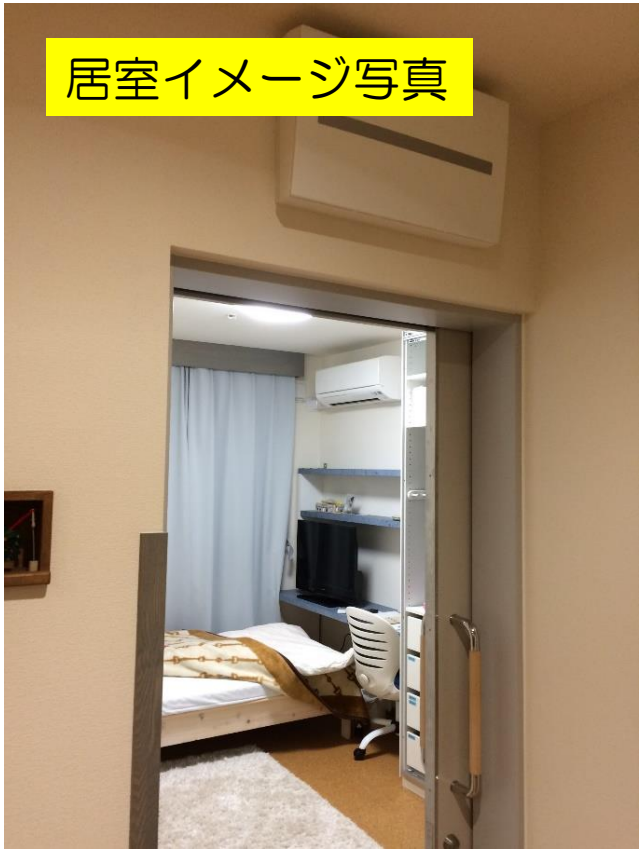

③ 地域で暮らす障がい者やその家族を支える機能
⇒短期入所(ショートステイ)

地域で暮らす障がい者のご家族の急用により，自宅で一人では過ごせない場合やご家族の休息のため，一時的に過ごしてもらう場を設置します．

グループホーム内に併設します．

プライバシーに配慮し全室を個室で配置します．

安心して暮らせる空間づくりに努めます．

生活騒音に配慮した防音を完備します．

全室禁煙とします．

京北やまぐにの郷のフォローアップ体制

支援にあたって，支援困難の場合や生活の立て直しが必要な場合は，京北やまぐにの郷（入所機能）がバックアップします．

今里での事業内容　④

④ **相談支援事業所**：　2階建て1階部分

障がい者や家族が安心して相談できる場

開 所 日：平日　※土日曜日及び祝祭日は休止

開所時間：　9:00～16:00

※生活介護事業所に併設します.

※来訪者用の駐車スペースを確保しています.

地域で暮らす障がい児・者が適切なサービスを利用できるように，意思を尊重し、意思決定できるように相談できる場として相談支援事業を設置します.

各事業の活動時間帯一覧

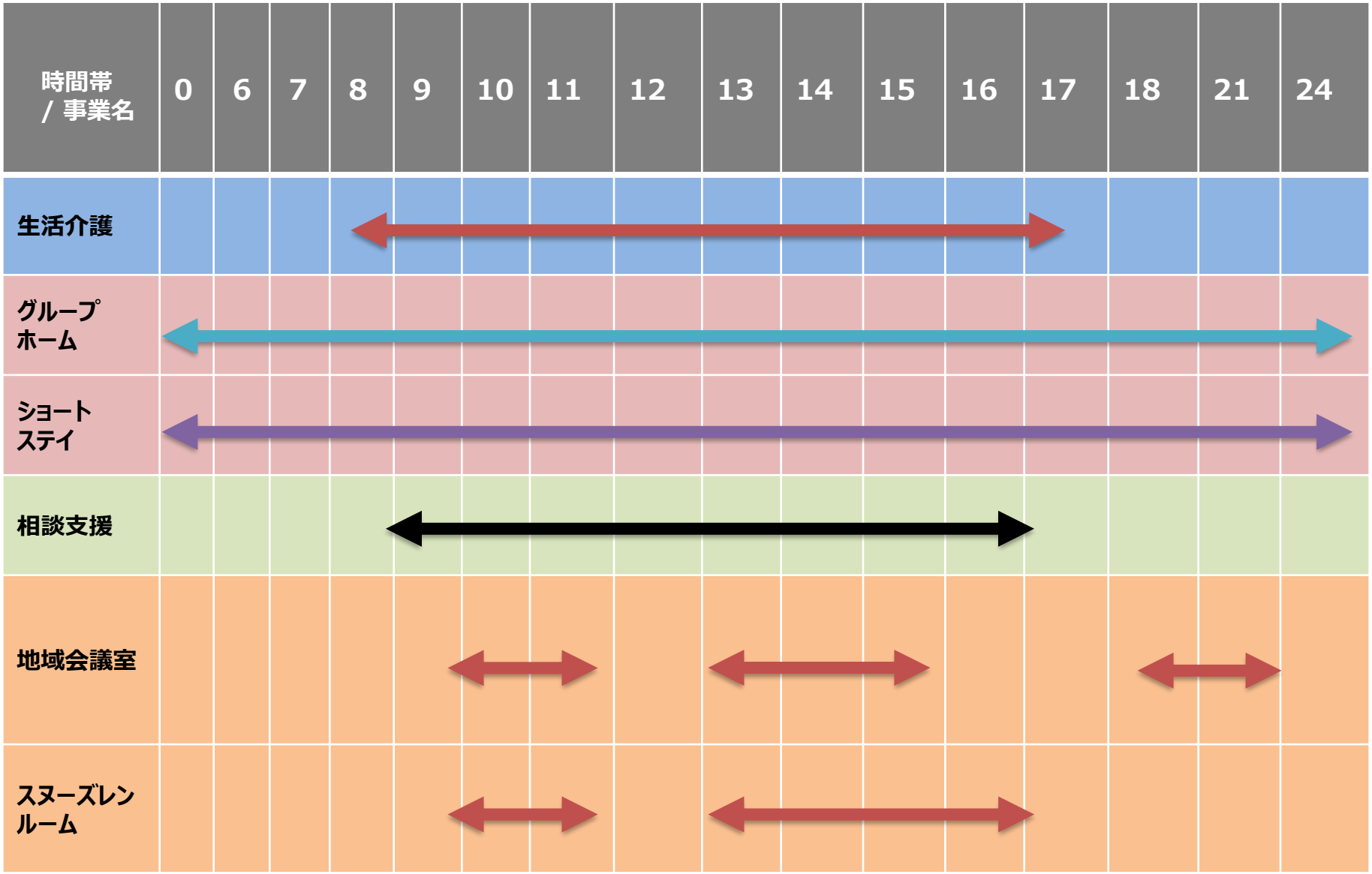

今里での事業内容　⑤

⑤ 地域交流の場(施設開放)　：　2階建て1階部分

◎会議スペース

開 放 日　：平日並びに土日曜日及び祝祭日

開放時間：①10:00～12:00

②13:00～16:00

③19:00～22:00

◎スヌーズレンルーム

※感覚刺激空間を用いて，リラクゼーション活動を行う部屋

開 放 日　：土日曜日及び祝祭日

開放時間：①10:00～12:00

②13:00～16:00

スヌーズレンルーム

今里での事業内容　⑥

⑥ 災害時におけるセーフティネット機能

◎自主防災倉庫の設置

⇒食料備蓄（飲料水・缶詰・アルファ化米等）を行います

⇒防災用品（簡易トイレ・グッズ）貸出

◎自家発電機の確保

⇒停電時の避難誘導灯の確保及び

携帯電話バッテリー充電用の電源を一部開放します.

◎発災時の浴室開放

⇒熱源を通常と異なるものにすることにより、入浴可能とします.

◎発災時の福祉避難所としてのスペースを確保

⇒地域にお住いの障がい者の人たちが、安心して避難できる

スペースを確保します.

⑥ 災害時における施設開放：　３階建て部分

◎ギャラリースペース兼福祉避難スペース

開 放 日　：発災時

開放時間：避難所閉設まで

今里での事業内容　⑦

⑦ 地域の仲間に

◎共生社会に向け，地域との関係を大切にしたい

⇒地域の良好な一員となれるよう最大限の努力をします．

⇒可能であれば，地元自治会へ加入します．

⇒地域の行事へ積極的に参加し，協力します．

⇒地域で障がい理解を深める取り組みをします．

建物の概要（案）

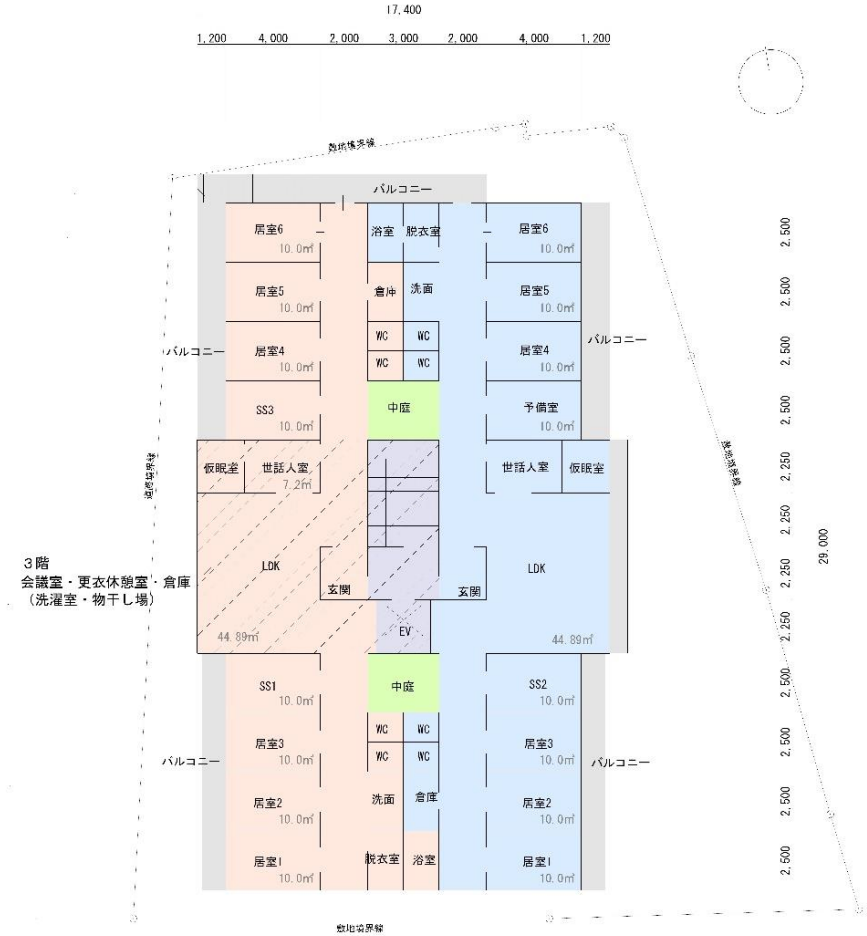

1階平面図

床面積：326.4㎡（ピロティ155.5㎡含まず）

2階平面図

床面積：441.6㎡

3階 床面積： 91.8㎡

建築面積：434.79㎡<486.69㎡
延床面積：859.8㎡<1,622.3㎡
（ピロティ155.1㎡含まず）
敷地面積：811.15㎡

建物の概要（案）

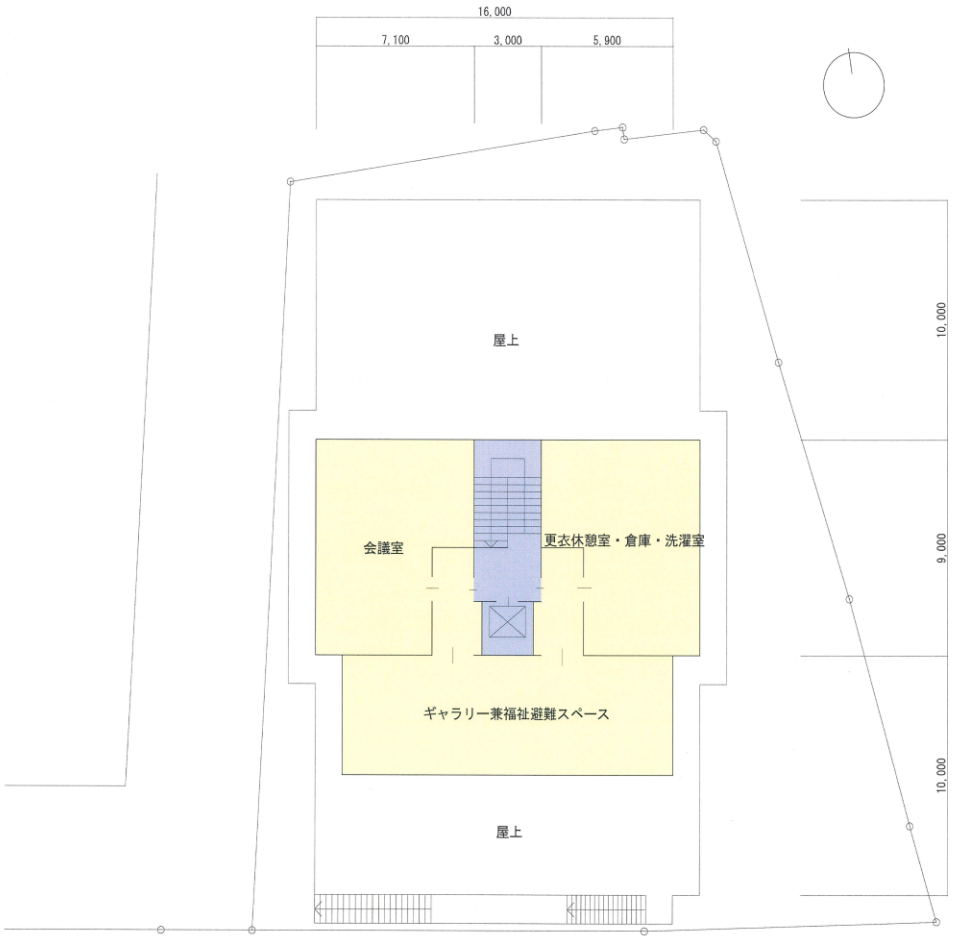

３階平面図

床面積：228.80㎡

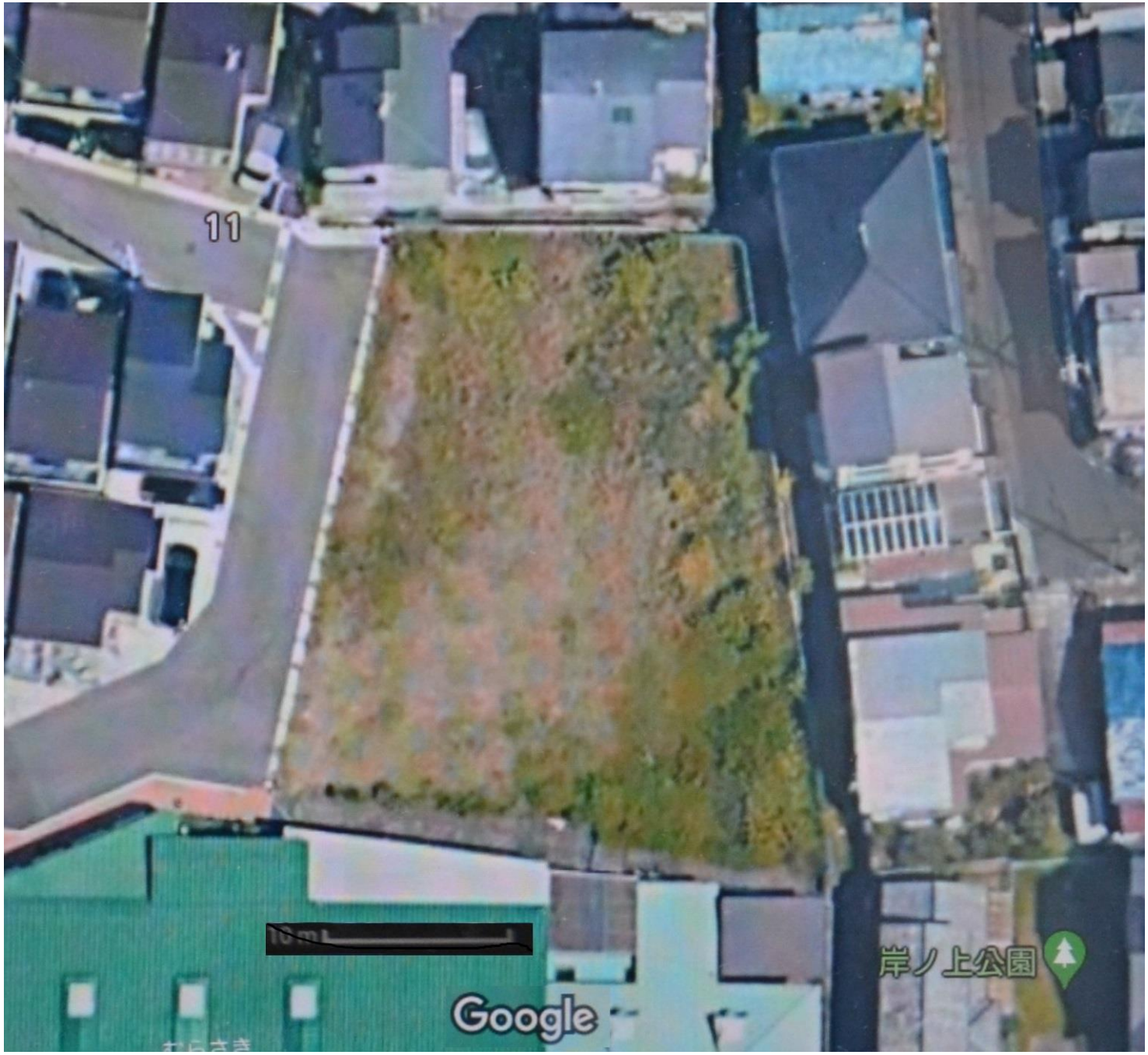
11
10m
Google
岸ノ上公園

建物の配置と概要（１階）

敷地境界線
11
作業室1
作業室2
作業室3
医務室
廊下
脱衣室
地域開放
会議室
WC
相談室
洗濯室
浴室
廊下
廊下
職員室
スヌーズレン
道路境界線
前面道路
事務室
生活介護
玄関
GH
EV
玄関
厨房
駐車場
（ハイ
エース
10人乗り）
歩道
通路（ピロティ）
駐車場（ピロティ）10台
敷地境界線
敷地境界線
岸ノ上公園

建物の配置と概要（2階）

敷地境界線
11
居室6
居室5
居室4
SS3
世話人室
LDK
玄関
EV
中庭
SS1
居室3
居室2
居室1
バルコニー
浴室
脱衣室
倉庫
洗面
WC
SS2
予備室
道路境界線
前面道路
岸ノ上公園
33

建物の配置と概要（3階）

敷地境界線
11
屋上
道路境界線
前面道路
会議室
更衣休憩室
倉庫
洗濯室
敷地境界線
ギャラリー兼福祉避難スペース
屋上
敷地境界線
岸ノ上公園

これからの予定

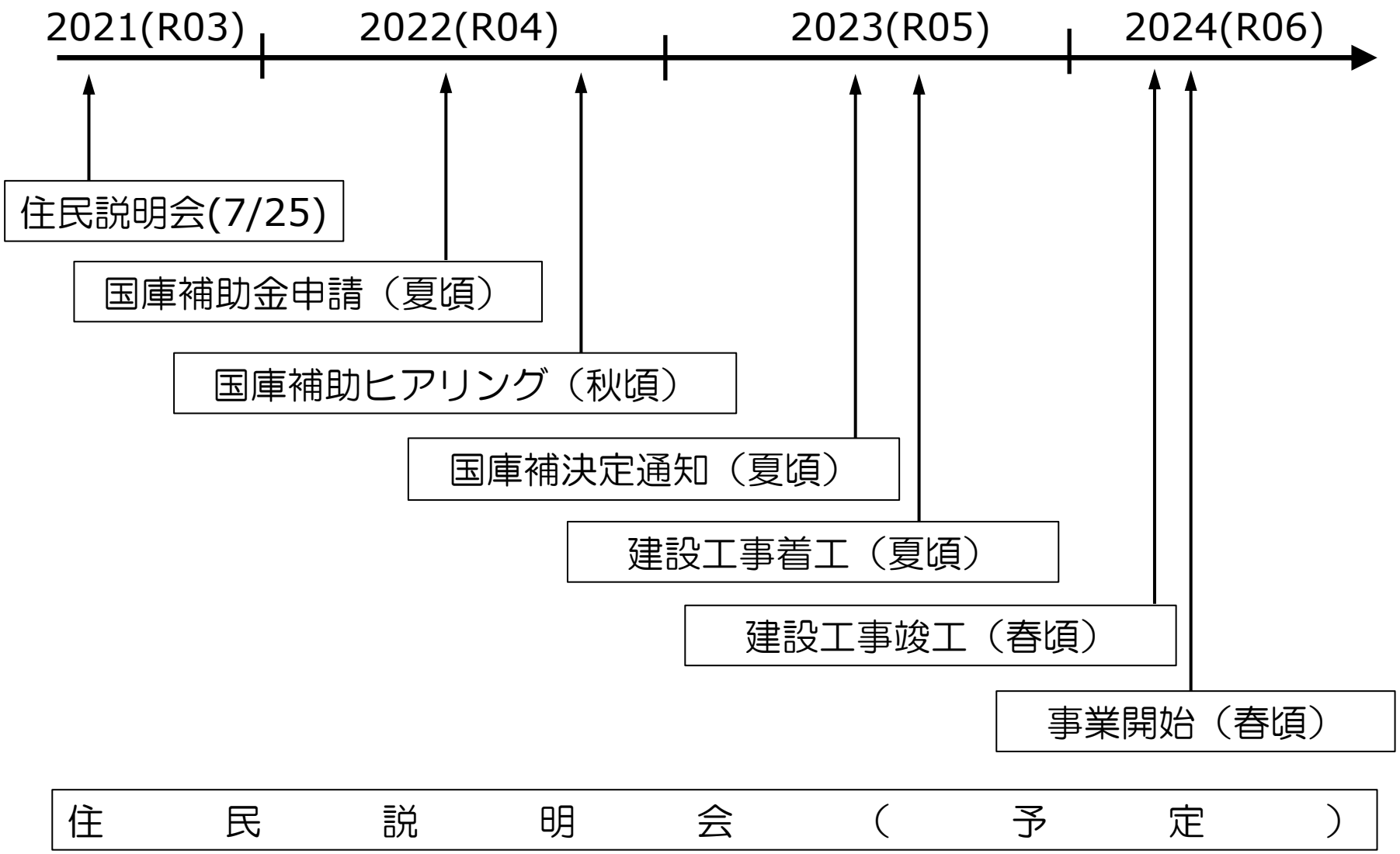
2021(R03)
2022(R04)
2023(R05)
2024(R06)
住民説明会(7/25)
国庫補助金申請（夏頃）
国庫補助ヒアリング（秋頃）
国庫補決定通知（夏頃）
建設工事着工（夏頃）
建設工事竣工（春頃）
事業開始（春頃）
住　民　説　明　会　（　予　定　）

むすび：私どものめざすこと

1. 知的障がい者，とくに自閉症をあわせもつ障がい者に，日中活動の場と住まいの場を提供し，利用者がより幸せに，少しでも生きやすくなるように支援します．

2. 両親をはじめ周りの人々の不安や心配に寄り添って，ともに生きることを支え，応援します．

3. これらの活動により，乙訓地域の障がい者福祉の一層の向上に貢献します．

4. 運営にあたっては地域との共生を最重視し，いい関係を保ちつつ，円滑な活動が続けられるよう最大限の努力を尽くします．

ご清聴ありがとうございました